# Colonial Inspiration

## MUR 45,000,000

**Chambres: 4 | Salle de bains: 5 | Interieur: 500 m² | Exterieur: 2110 m²**

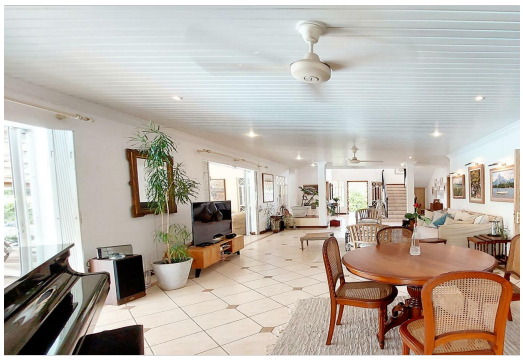

**Type d'annonce:** A Vendre Construit **| Type de biens:** VillaVilla

**Localité:** TamarinTamarin **| Région:** OuestWest **| Identifiant:** RS2158

### Description

Cette magnifique propriété de style colonial, située sur la pittoresque côte ouest de l'île Maurice, offre un mélange exquis d'élégance et de charme rustique-chic. Dotée de 4 chambres à coucher, la maison est spacieuse et méticuleusement conçue, avec une palette de couleurs claires et un style sophistiqué.

Au rez-de-chaussée, vous trouverez une chambre à coucher avec salle de bains privative, idéale pour les invités, ainsi que les toilettes. De plus, une salle de télévision, une cuisine bien équipée avec garde-manger, buanderie et arrière-cuisine avec évier sont disponibles. Le salon et la salle à manger ouverts, forment un ensemble harmonieux et s'étendent vers une immense véranda, parfaite pour profiter de la brise tropicale.

Le premier étage comprend 3 chambres à coucher avec salle de bains, chacune dotée d'un balcon offrant des vues sereines. La chambre principale est luxueuse, dotée d'une salle de bains, d'un dressing et d'un coin bureau. Toutes les chambres sont équipées de l'air conditionné et de ventilateurs de plafond pour plus de confort.

À l'extérieur, un poolhouse ajoute à l'attrait de la propriété, avec une cuisine, une salle de bains et des toilettes.

Enfin, la piscine en forme de L est parfaite pour se détendre ou se divertir, tandis qu'un double garage, également sécurisé par des volets, offre suffisamment d'espace pour le stationnement et le stockage.

Contactez-nous pour organiser une ...

VIEW ON SIR.MU

***Joséphine Chasteau De Balyon***
*Real Estate Professional*
*info@sir.mu*
*+230 5454 3282*