Villa Firemament

EUR 850,000

Chambres: 4 | Salle de bains: 5 | Interieur: 274 m² | Exterieur: 850 m²

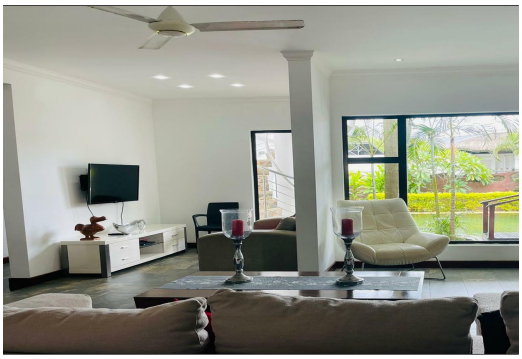

Type d'annonce: A Vendre Construit **| Type de biens:** VillaVilla

Localité: Pointe aux Piments **| Région:** NorthNorth **| Identifiant:** RS2204

Description

Bienvenue dans votre sanctuaire sur la côte nord avec cette exquise villa de 4 chambres-à-coucher. Elle offre un luxe inégalé et des vues directes sur l'océan qui vous laisseront sans voix.

La cuisine entièrement équipée se marie parfaitement avec le vaste salon, orné de fenêtres du sol au plafond qui inondent l'espace de lumière naturelle et encadrent les vues spectaculaires qui s'offrent à vous. De plus, chacune des 4 chambres est généreusement proportionnée, garantissant un confort optimal pour toute la famille.

À l'extérieur, vous pourrez profiter d'un terrain de pétanque, d'une terrasse sur le toit et d'une piscine scintillante, parfaite pour vous détendre sous le ciel ensoleillé. Et lorsque l'appel de la mer se fait sentir, la plage n'est qu'à un jet de pierre.

Contactez-nous dès maintenant pour organiser une visite.

...

VIEW ON SIR.MU

Chris Lazare
Real Estate Professional
info@sir.mu
+230 5724 5249