Aravalli Villa

MUR 19,000,000

Chambres: 2 | Salle de bains: 2 | Interieur: 0 m² | Exterieur: 0 m²

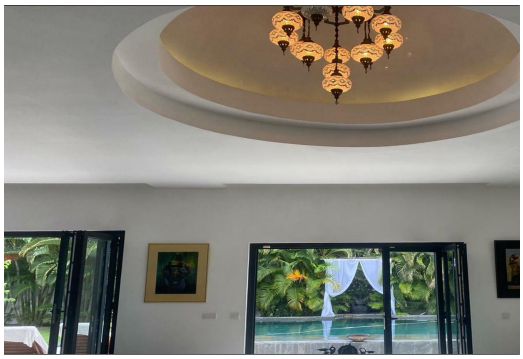

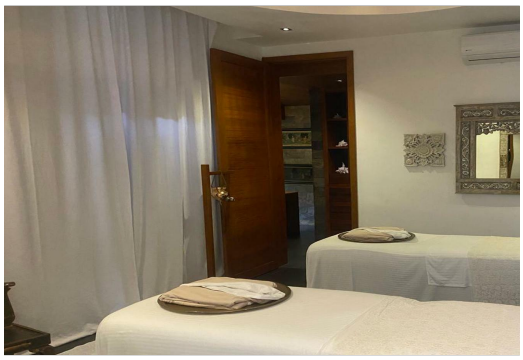

Type d'annonce: A Vendre Construit **| Type de biens:** VillaVilla

Localité: Cap MalheureuxCap Malheureux **| Région:** NorthNorth **| Identifiant:** RS2209

Description

Préparez-vous à vivre une expérience unique et luxueuse dans cette somptueuse villa de 2 chambres à coucher, nichée au cœur de la nature. Autrefois utilisée comme un spa renommé sur la côte Nord, cette résidence s'intègre harmonieusement à l'atmosphère paisible du pittoresque village de pêcheurs de Cap Malheureux.

Ici, chaque détail est soigneusement pensé pour procurer un sentiment de bien-être. Les 2 chambres avec leurs salles de bains offrent un véritable oasis de quiétude. Le concept ouvert de la villa permet une fusion naturelle entre les espaces de vie intérieurs et extérieurs, avec une cuisine équipée et un espace salon/salle à manger qui s'ouvre sur le jardin.

Laissez libre cours à votre créativité culinaire en utilisant les produits de votre potager, ou bien plongez dans les eaux rafraîchissantes de la piscine, tout en profitant des rayons du soleil lors des douces après-midis de farniente.

Cette villa est l'endroit idéal pour les retraités en quête de quiétude et de sérénité.

N'hésitez pas à nous contacter pour organiser une visite.

Note: mauriciens seulement

...

VIEW ON SIR.MU

Lee Lazare
Real Estate Professional
info@sir.mu
+230 5490 8141