Mystères de l'océan

MUR 25,000,000

Chambres: 3 | Salle de bains: 2 | Interieur: 0 m² | Exterieur: 0 m²

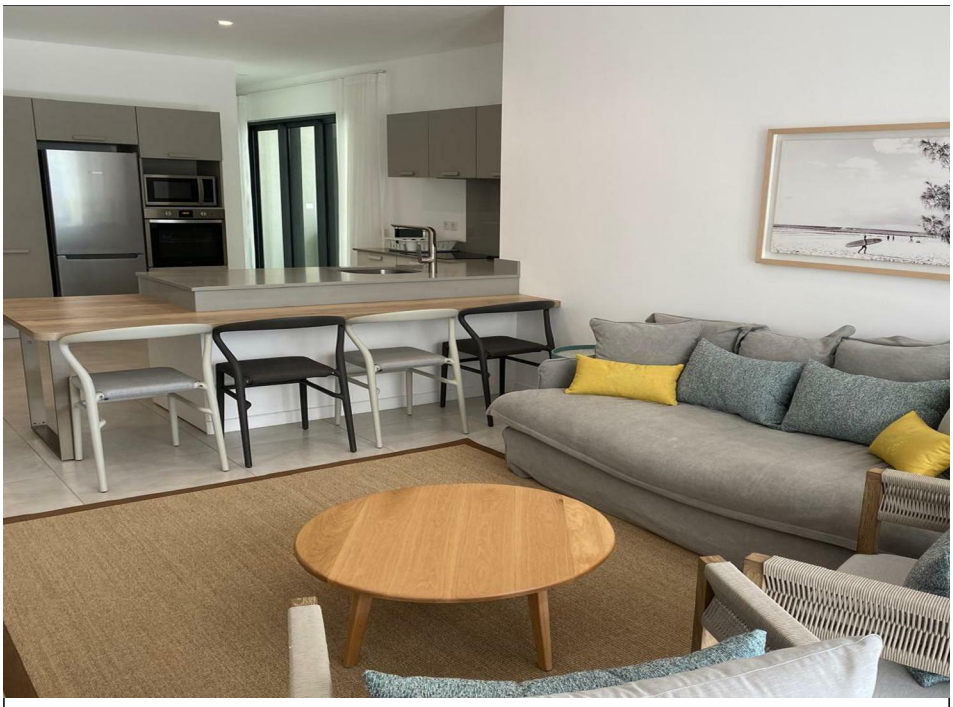

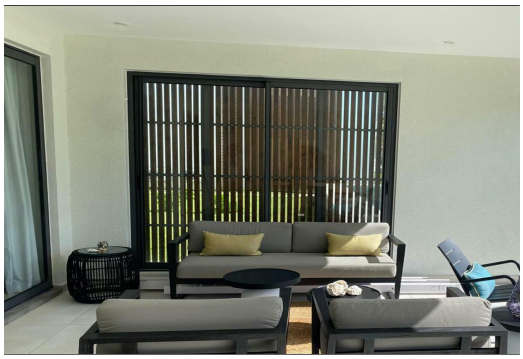

Type d'annonce: A Vendre Construit **| Type de biens:** Appartement

Localité: Poste LafayettePoste Lafayette **| Région:** EastEast **| Identifiant:** RS2233

Description

Profitez de la symphonie des vagues depuis le confort de votre duplex de trois chambres-à-coucher à Poste Lafayette, sur la côte Est de l'île Maurice. Préparez-vous à vivre une expérience luxueuse avec des vues imprenables sur l'Océan Indien.

En entrant dans ce duplexe, une atmosphère de grandeur et d'élégance vous accueille. Le vaste plan ouvert permet à la lumière naturelle de pénétrer dans le salon et la salle à manger. Vous apprécierez le mobilier élégant et contemporain qui célèbre la culture vibrante de l'île.

La chambre principale est fantastique, avec une salle de bains attenante. Trouvez aussi deux chambres supplémentaires qui offrent suffisamment d'espace pour la famille ou les invités.

Pour vos moments de détente, vous aurez accès à des piscines communes et de nombreux services incluant la conciergerie, l'accès direct à la plage et aux installations sportives.

Contactez-nous dès aujourd'hui pour organiser une visite.

...

VIEW ON SIR.MU

Lee Lazare
Real Estate Professional
info@sir.mu
+230 5490 8141