Bel Azur

MUR 120,000

Chambres: 3 | Salle de bains: 4 | Interieur: 0 m² | Exterieur: 0 m²

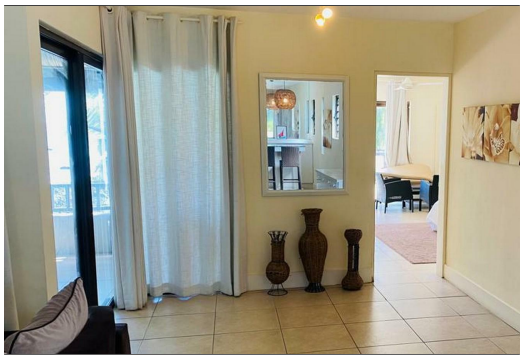

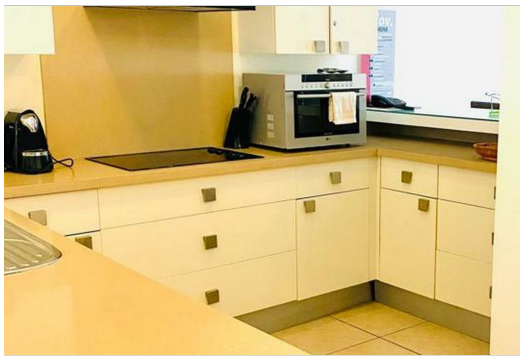

Type d'annonce: A Louer **| Type de biens:** PenthousePenthouse

Localité: Trou aux BichesTrou aux Biches **| Région:** NorthNorth **| Identifiant:** RS1966

Description

Profitez des bienfaits de l'ambiance côtière dans ce penthouse de 3 chambres à coucher et face à la mer, parfaitement situé à Trou aux Biches, dans le nord. Cette région est réputée pour son village de pêcheurs, ses restaurants de fruits de mer, ses plages de sable immaculées et ses lagons - un véritable havre de paix.

À l'intérieur, vous trouverez une cuisine entièrement équipée ainsi qu'un salon confortable. Sortez également sur le vaste patio extérieur, où la farniente s'offre à vous. Installez-vous sur vos chaises longues et profitez de la vue sur la mer, tandis que la brise légère est un pur bonheur. Les chambres à coucher sont confortables et dotées de salles de bains privatives.

Pour vos loisirs, une piscine commune vous attend, tandis que la plage n'est qu'à quelques pas.

Contactez-nous pour une visite.

...

VIEW ON SIR.MU

Lee Lazare
Real Estate Professional
info@sir.mu
+230 5490 8141