Sunlit Living

MUR 135,000

Chambres: 5 | Salle de bains: 7 | Interieur: 0 m² | Exterieur: 0 m²

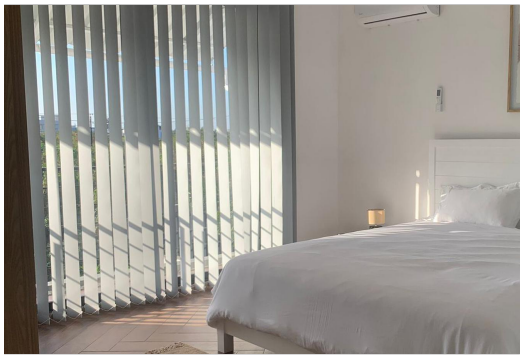

Type d'annonce: A Louer **| Type de biens:** Maison

Localité: PéreybèrePéreybère **| Région:** NorthNorth **| Identifiant:** RS2335

Description

Disponible à la location, vous serez charmé par l'élégance côtière de cette maison lumineuse de 5 chambres-à-coucher située dans le Nord.
Élégamment meublée, cette maison présente un concept intéressant. Le rez-de-chaussée dispose d'une cuisine bien équipée qui s'étend vers une salle à manger et une salle T.V accueillante. Vous trouverez aussi 2 chambres-à-coucher bien aménagées, dont une suite parentale avec une salle de bains luxueuse. Aussi, l'air conditionné dans la maison assure votre confort.
Montez maintenant à l'étage supérieur, où un salon lumineux vous attend, s'ouvrant sur une charmante terrasse pour profiter de la vue et de la brise côtière. Ce niveau comprend également 3 chambres-à-coucher supplémentaires, dont une avec salle de bains.
L'espace extérieur est aussi vraiment agréable avec une véranda spacieuse et une piscine privée.
Contactez-nous pour une visite.
...

VIEW ON SIR.MU

Chris Lazare
Real Estate Professional
info@sir.mu
+230 5724 5249