Skyline Villa

MUR 25,000,000

Chambres: 4 | Salle de bains: 5 | Interieur: 290 m² | Exterieur: 663 m²

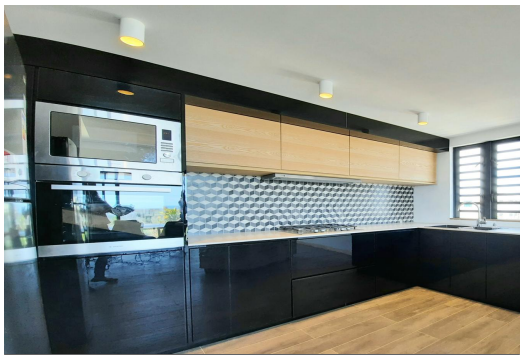

Type d'annonce: A Vendre Construit **| Type de biens:** Maison

Localité: Flic en FlacFlic en Flac **| Région:** OuestWest **| Identifiant:** RS1893

Description

Récemment construite, moderne, élégante et raffinée, cette villa vous séduira sans aucun doute. Construite sur un terrain de 663 m², elle est idéalement située, à proximité de toutes les commodités, au cœur de Flic en Flac, dans l'Ouest de l'île.

Laissez-nous vous faire visiter.

Tout d'abord, vous serez impressionné par la conception moderne des intérieurs. Spacieux, le rez-de-chaussée comprend 4 chambres à coucher en-suite, climatisées et équipées de mobilier haut de gamme, favorisant l'intimité et le confort. À l'extérieur, vous disposerez d'une superbe piscine et d'un jardin bien entretenu, en parfaite harmonie avec l'atmosphère insulaire, signature de cette adresse exclusive de l'Ouest.

À l'étage, digne d'un chef, vous trouverez une cuisine élégante et moderne avec des appareils électroménagers haut de gamme. De plus, une belle salle à manger et deux balcons complètent ce tableau de rêve. Or, le meilleur reste à venir avec le salon spacieux, d'où vous pourrez profiter de la vue imprenable sur le lagon bleu et la montagne.

Parmi les autres équipements de la maison, vous trouverez également une buanderie, un dressing, une machine à laver, une salle de télévision, un réservoir d'eau, un parking sécurisé, un portail électrique et un chauffe-eau électrique.

Contactez-nous pour une visite.

...

VIEW ON SIR.MU

Joséphine Chasteau De Balyon
Real Estate Professional
info@sir.mu
+230 5454 3282