Plage & Montagne - Appartement

MUR 150,000

Chambres: 3 | Salle de bains: 3 | Interieur: 131 m² | Exterieur: 0 m²

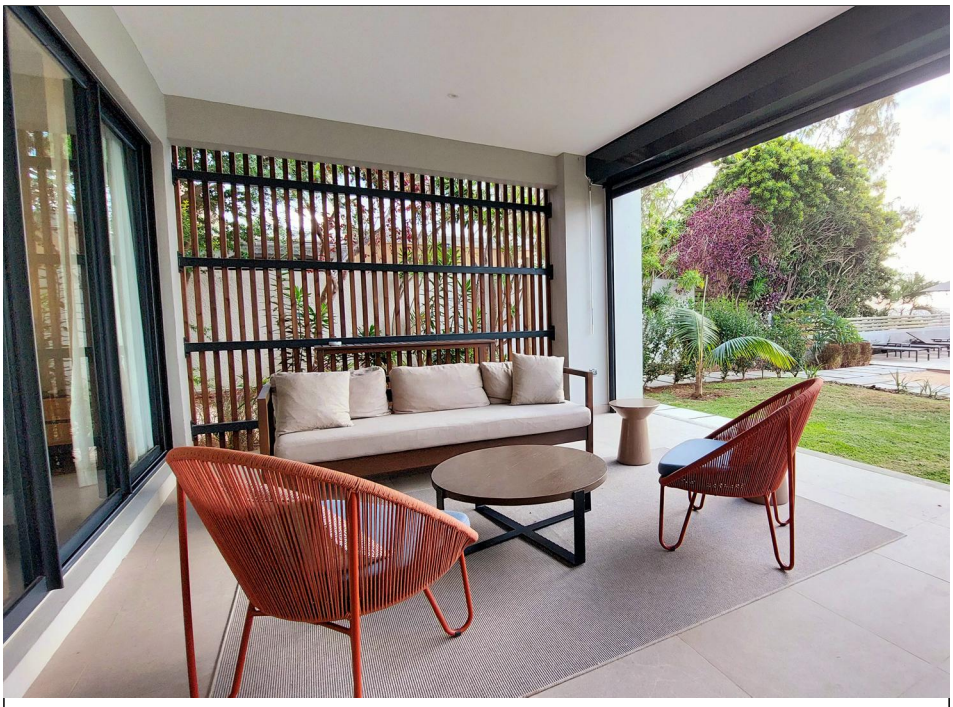

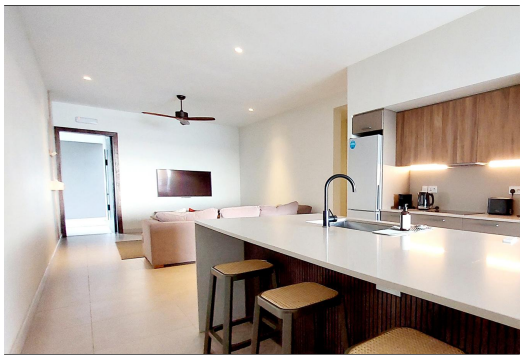

Type d'annonce: A Louer **| Type de biens:** Appartement

Localité: TamarinTamarin **| Région:** OuestWest **| Identifiant:** RS2427

Description

Cet appartement en bord de mer de 3 chambres à coucher offre un style de vie côtier incomparable. Situé sur la côte ouest, il est entièrement meublé et fait partie d'une résidence exclusive à Tamarin.

Avec un accès direct à une plage isolée, le doux murmure des vagues crée une atmosphère de sérénité absolue.

Pensé pour une transition harmonieuse entre intérieur et extérieur, l'appartement s'ouvre sur une terrasse privée donnant sur la piscine commune et offrant une vue imprenable sur l'océan. Les intérieurs contemporains, spacieux et élégants, combinent confort moderne et raffinement.

Au cœur de Tamarin, la résidence est idéalement située à proximité de toutes les facilités, notamment des restaurants réputés, des centres commerciaux et de diverses options de loisirs.

Contactez-nous pour planifier une visite privée.

...

VIEW ON SIR.MU

Joséphine Chasteau De Balyon
Real Estate Professional
info@sir.mu
+230 5454 3282