Coastal Pearl

MUR 12,900,000

Chambres: 3 | Salle de bains: 2 | Interieur: 124 m² | Exterieur: 0 m²

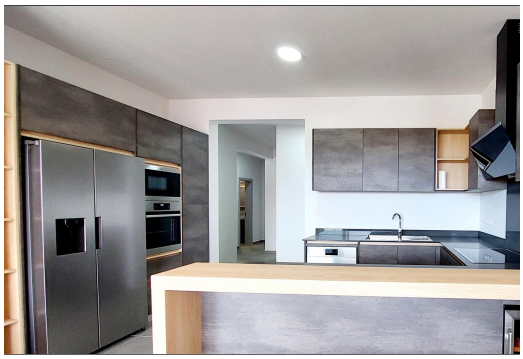

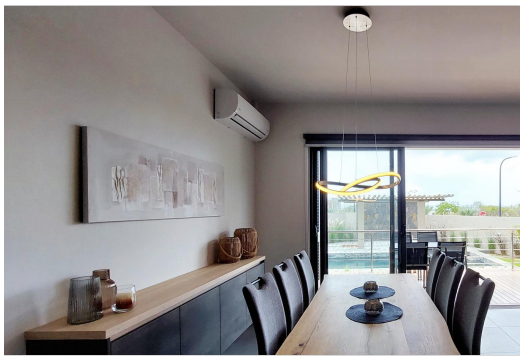

Type d'annonce: A Vendre Construit **| Type de biens:** Appartement

Localité: Flic en FlacFlic en Flac **| Région:** OuestWest **| Identifiant:** RS2446

Description

Situé au rez-de-chaussée d'un immeuble flambant neuf de seulement 6 unités, ce superbe appartement de 3 chambres-à-coucher offre un cadre de vie paisible et intimiste à Flic-en-Flac.

Conçu pour votre confort, l'appartement dispose de chambres spacieuses et climatisées, parfaites pour des nuits reposantes. 2 salles de bains élégantes, dont une attenante à la chambre principale, viennent compléter ce cocon de raffinement.

Entièrement meublée (à l'exception d'une chambre), cette propriété séduit par son décor moderne et ses finitions haut de gamme. Depuis votre salon, laissez-vous séduire par la vue sur la piscine commune.

Sécurité et confort sont au rendez-vous grâce à un portail électrique et une place de parking privative dédiée à chaque unité.

Cette résidence représente une opportunité rare, parfaite pour un investissement locatif à court terme ou pour savourer la douceur de vivre mauricienne.

Accessible aux étrangers

Contactez-nous pour une visite.

...

VIEW ON SIR.MU

Joséphine Chasteau De Balyon
Real Estate Professional
info@sir.mu
+230 5454 3282